Monaco Properties
29 Bd d'Italie
98000 Monaco
Tel : +377 97 97 33 97
Fax : +377 97 97 33 98
info@mpmonaco.com
www.monacoproperties.mc

La Turbie – Villa ristrutturata con vista mare, piscina e appartamento indipendente

Vendita Francia

1 990 000 €

Tipo	Vendita	Superficie abitabile	232 m²
Tipo di proprietà	Ville	Superficie giardino	1 980 m²
Num stanze	5+	Camere	+5
Quartiere	La Turbie	Bagni	5
Città	La Turbie	Parcheggi	4
Paese	Francia	Condizione	Ottimo stato
Livello	2	Vista	Vue mer

A La Turbie, vicino a Monaco, questa villa ristrutturata si trova in un tranquillo contesto residenziale e gode di una vista sul Mediterraneo. Offre 232 m² di superficie abitabile, circondata da un giardino curato di circa 1.980 m². Gli ambienti luminosi della zona giorno si aprono su ampie terrazze.

La villa comprende un grande soggiorno, una sala da pranzo, una cucina completamente attrezzata e quattro camere, ciascuna con bagno privato con doccia. Un appartamento indipendente di tre locali completa la proprietà, offrendo uno spazio autonomo per familiari e ospiti.

All’esterno, una piscina e una pool house arricchiscono gli spazi dedicati al relax. Completano la proprietà un garage e diversi posti auto protetti.

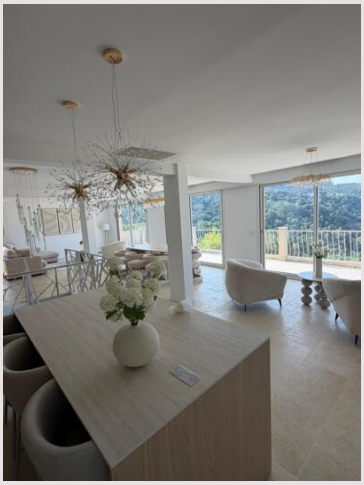

Rif. : V0626-2

Questo documento non rappresenta un'offerta o un contratto. Tutte le misure, superfici e distanze sono approssimative. Le descrizioni e planimetrie sono date a titolo indicativo e la loro esattezza non è garantita. Le fotografie mostrano solo alcune parti della proprietà alla data in cui son state fatte. L'offerta di Vendita è valida salvo in caso di Vendita/affitto, ritiro dalla Vendita/affito o cambio del prezzo o altra condizione, senza avviso preliminare.

Monaco Properties
29 Bd d'Italie
98000 Monaco
Tel : +377 97 97 33 97
Fax : +377 97 97 33 98
info@mpmonaco.com
www.monacoproperties.mc

La Turbie – Villa ristrutturata con vista mare, piscina e appartamento indipendente

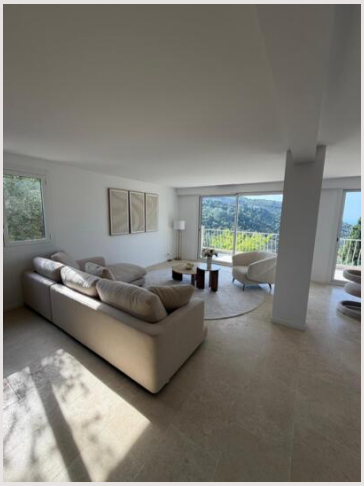

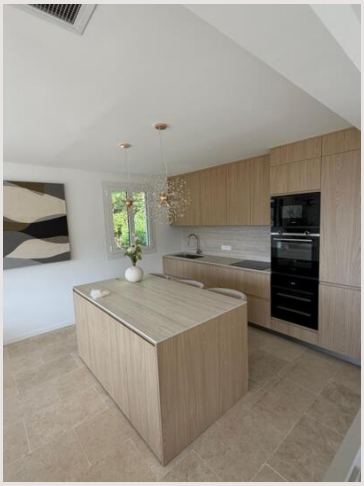

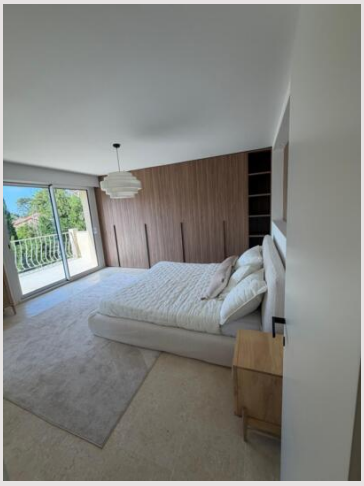

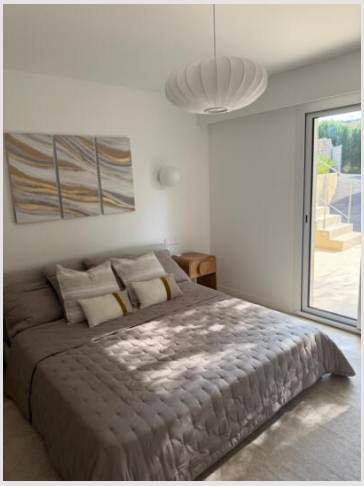

Rif. : V0626-2

Questo documento non rappresenta un'offerta o un contratto. Tutte le misure, superfici e distanze sono approssimative. Le descrizioni e planimetrie sono date a titolo indicativo e la loro esattezza non è garantita. Le fotografie mostrano solo alcune parti della proprietà alla data in cui son state fatte. L'offerta di Vendita è valida salvo in caso di Vendita/affitto, ritiro dalla Vendita/affito o cambio del prezzo o altra condizione, senza avviso preliminare.

Monaco Properties
29 Bd d'Italie
98000 Monaco
Tel : +377 97 97 33 97
Fax : +377 97 97 33 98
info@mpmonaco.com
www.monacoproperties.mc

La Turbie – Villa ristrutturata con vista mare, piscina e appartamento indipendente

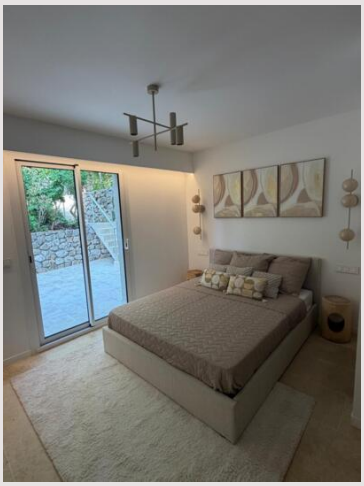

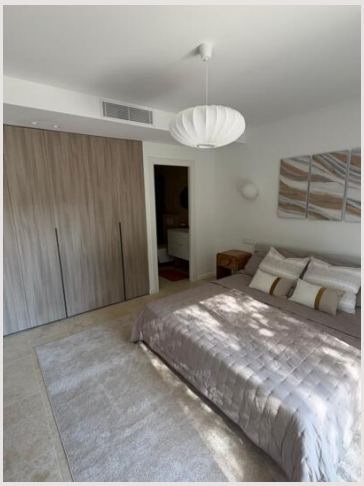

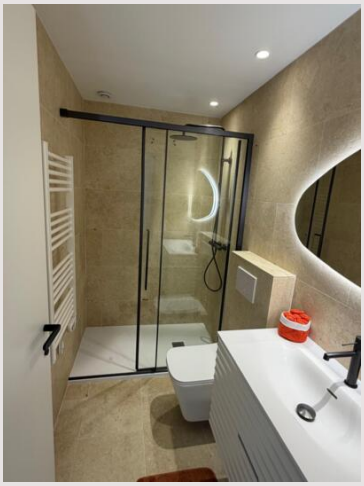

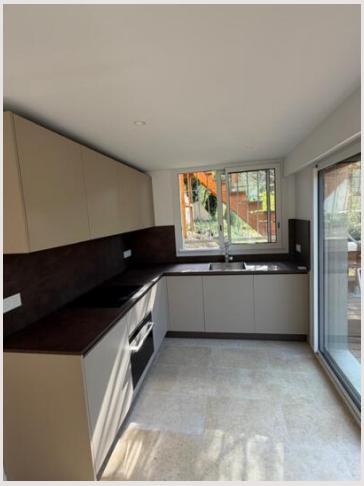

Rif. : V0626-2

Questo documento non rappresenta un'offerta o un contratto. Tutte le misure, superfici e distanze sono approssimative. Le descrizioni e planimetrie sono date a titolo indicativo e la loro esattezza non è garantita. Le fotografie mostrano solo alcune parti della proprietà alla data in cui son state fatte. L'offerta di Vendita è valida salvo in caso di Vendita/affitto, ritiro dalla Vendita/affito o cambio del prezzo o altra condizione, senza avviso preliminare.

Monaco Properties
29 Bd d'Italie
98000 Monaco
Tel : +377 97 97 33 97
Fax : +377 97 97 33 98
info@mpmonaco.com
www.monacoproperties.mc

La Turbie – Villa ristrutturata con vista mare, piscina e appartamento indipendente

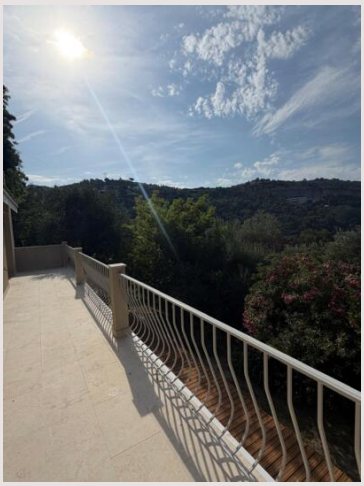

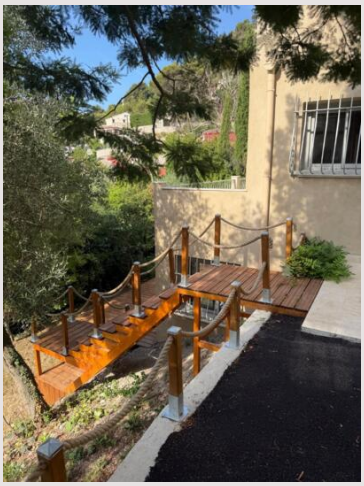

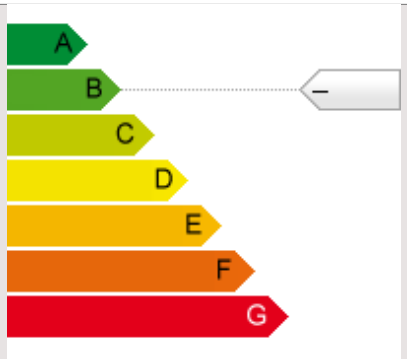

Rif. : V0626-2

Questo documento non rappresenta un'offerta o un contratto. Tutte le misure, superfici e distanze sono approssimative. Le descrizioni e planimetrie sono date a titolo indicativo e la loro esattezza non è garantita. Le fotografie mostrano solo alcune parti della proprietà alla data in cui son state fatte. L'offerta di Vendita è valida salvo in caso di Vendita/affitto, ritiro dalla Vendita/affito o cambio del prezzo o altra condizione, senza avviso preliminare.