Monaco Properties
29 Bd d'Italie
98000 Monaco
Tel : +377 97 97 33 97
Fax : +377 97 97 33 98
info@mpmonaco.com
www.monacoproperties.mc

Monolocale arredato di 20 m² con terrazza – Vicino a Monaco

Affitto arredato Francia — 1 650 € / mese

Situato in Avenue de Varavilla, questo monolocale arredato di 20 m² dispone di una piacevole terrazza.

Grazie alla sua posizione ideale nelle immediate vicinanze di Monaco, delle spiagge, dei negozi e dei trasporti, è perfetto per uno studente o un professionista che lavora nel Principato.

Disponibile da subito fino al 3 giugno 2027.

Condizioni di locazione:

- Canone: 1.650 € al mese
- Canone per il mese di aprile: 2.500 €, a causa del torneo di tennis di Monte-Carlo
- Locazione arredata temporanea

Tipo	Affitto arredato	Superficie abitabile	20 m²
Tipo di proprietà	Appartamento	Superficie terrazza	5 m²
Num stanze	1	Bagni	1
Città	Roquebrune-Cap-Martin	Vista	Vue dégagée
Paese	Francia	Data di liberazione	Disponibile
Livello	1	Ammobiliato	Si

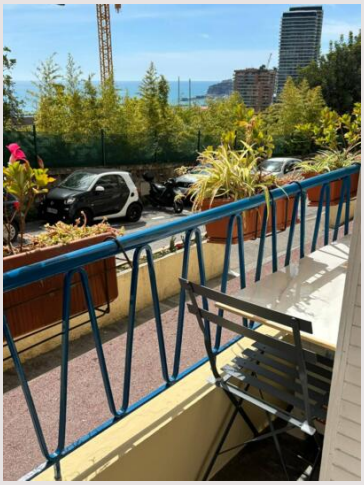

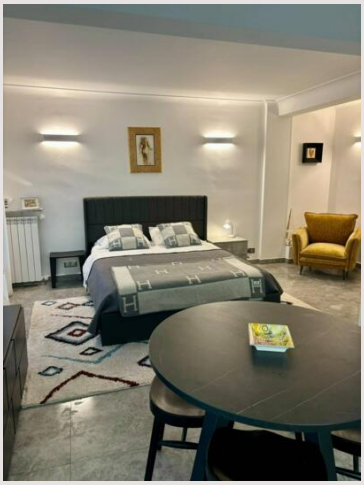

Rif. : LFOL 927-2

Questo documento non rappresenta un'offerta o un contratto. Tutte le misure, superfici e distanze sono approssimative. Le descrizioni e planimetrie sono date a titolo indicativo e la loro esattezza non è garantita. Le fotografie mostrano solo alcune parti della proprietà alla data in cui son state fatte. L'offerta di Vendita è valida salvo in caso di Vendita/affitto, ritiro dalla Vendita/affito o cambio del prezzo o altra condizione, senza avviso preliminare.

Monaco Properties
29 Bd d'Italie
98000 Monaco
Tel : +377 97 97 33 97
Fax : +377 97 97 33 98
info@mpmonaco.com
www.monacoproperties.mc

Monolocale arredato di 20 m² con terrazza – Vicino a Monaco

Rif. : LFOL 927-2

Questo documento non rappresenta un'offerta o un contratto. Tutte le misure, superfici e distanze sono approssimative. Le descrizioni e planimetrie sono date a titolo indicativo e la loro esattezza non è garantita. Le fotografie mostrano solo alcune parti della proprietà alla data in cui son state fatte. L'offerta di Vendita è valida salvo in caso di Vendita/affitto, ritiro dalla Vendita/affito o cambio del prezzo o altra condizione, senza avviso preliminare.