Monaco Properties
29 Bd d'Italie
98000 Monaco
Tel : +377 97 97 33 97
Fax : +377 97 97 33 98
info@mpmonaco.com
www.monacoproperties.mc

Monte Carlo Sun – Stupendo appartamento di 4 locali con vista panoramica sul mare

Affitto arredato

Esclusività

31 000 € / mese
(Spese incluse)

Tipo	Affitto arredato	Superficie totale	200 m²
Tipo di proprietà	Appartamento	Superficie abitabile	150 m²
Num stanze	4	Superficie terrazza	50 m²
Edificio	Monte Carlo Sun	Camere	3
Quartiere	La Rousse - Saint Roman	Bagni	3
Condizione	Ottimo stato	Parcheggi	1
Vista	Vue mer	Cantine	1
Data di liberazione	15/12/2026	Ammobiliato	Si

Situato in una delle residenze più esclusive di Monaco, con servizio di portineria 24 ore su 24 e piscina esterna, questo magnifico appartamento di quattro vani, arredato con lusso, si trova a un piano alto e gode di una vista eccezionale sul mare.

Con una superficie totale di circa **200 m²**, di cui **50 m² di terrazza**, offre ampi spazi, una luminosità straordinaria e un ambiente elegante a pochi passi dalle spiagge, dal Monte Carlo Beach e dal Monte Carlo Country Club.

Composizione:

- Ingresso con armadi
- Doppio soggiorno che si apre su un’ampia terrazza fronte mare
- Grande cucina indipendente completamente attrezzata, anch’essa fronte mare
- Camera padronale con bagno privato
- Due camere aggiuntive, di cui una con bagno privato
- Bagno con doccia indipendente

Animali non ammessi

Rif. : LM0421-24

Questo documento non rappresenta un'offerta o un contratto. Tutte le misure, superfici e distanze sono approssimative. Le descrizioni e planimetrie sono date a titolo indicativo e la loro esattezza non è garantita. Le fotografie mostrano solo alcune parti della proprietà alla data in cui son state fatte. L'offerta di Vendita è valida salvo in caso di Vendita/affitto, ritiro dalla Vendita/affito o cambio del prezzo o altra condizione, senza avviso preliminare.

Monaco Properties
29 Bd d'Italie
98000 Monaco
Tel : +377 97 97 33 97
Fax : +377 97 97 33 98
info@mpmonaco.com
www.monacoproperties.mc

Monte Carlo Sun – Stupendo appartamento di 4 locali con vista panoramica sul mare

Rif. : LM0421-24

Questo documento non rappresenta un'offerta o un contratto. Tutte le misure, superfici e distanze sono approssimative. Le descrizioni e planimetrie sono date a titolo indicativo e la loro esattezza non è garantita. Le fotografie mostrano solo alcune parti della proprietà alla data in cui son state fatte. L'offerta di Vendita è valida salvo in caso di Vendita/affitto, ritiro dalla Vendita/affito o cambio del prezzo o altra condizione, senza avviso preliminare.

Monaco Properties
29 Bd d'Italie
98000 Monaco
Tel : +377 97 97 33 97
Fax : +377 97 97 33 98
info@mpmonaco.com
www.monacoproperties.mc

Monte Carlo Sun – Stupendo appartamento di 4 locali con vista panoramica sul mare

Rif. : LM0421-24

Questo documento non rappresenta un'offerta o un contratto. Tutte le misure, superfici e distanze sono approssimative. Le descrizioni e planimetrie sono date a titolo indicativo e la loro esattezza non è garantita. Le fotografie mostrano solo alcune parti della proprietà alla data in cui son state fatte. L'offerta di Vendita è valida salvo in caso di Vendita/affitto, ritiro dalla Vendita/affito o cambio del prezzo o altra condizione, senza avviso preliminare.

Monaco Properties
29 Bd d'Italie
98000 Monaco
Tel : +377 97 97 33 97
Fax : +377 97 97 33 98
info@mpmonaco.com
www.monacoproperties.mc

Monte Carlo Sun – Stupendo appartamento di 4 locali con vista panoramica sul mare

Rif. : LM0421-24

Questo documento non rappresenta un'offerta o un contratto. Tutte le misure, superfici e distanze sono approssimative. Le descrizioni e planimetrie sono date a titolo indicativo e la loro esattezza non è garantita. Le fotografie mostrano solo alcune parti della proprietà alla data in cui son state fatte. L'offerta di Vendita è valida salvo in caso di Vendita/affitto, ritiro dalla Vendita/affito o cambio del prezzo o altra condizione, senza avviso preliminare.

Monaco Properties
29 Bd d'Italie
98000 Monaco
Tel : +377 97 97 33 97
Fax : +377 97 97 33 98
info@mpmonaco.com
www.monacoproperties.mc

Monte Carlo Sun – Stupendo appartamento di 4 locali con vista panoramica sul mare

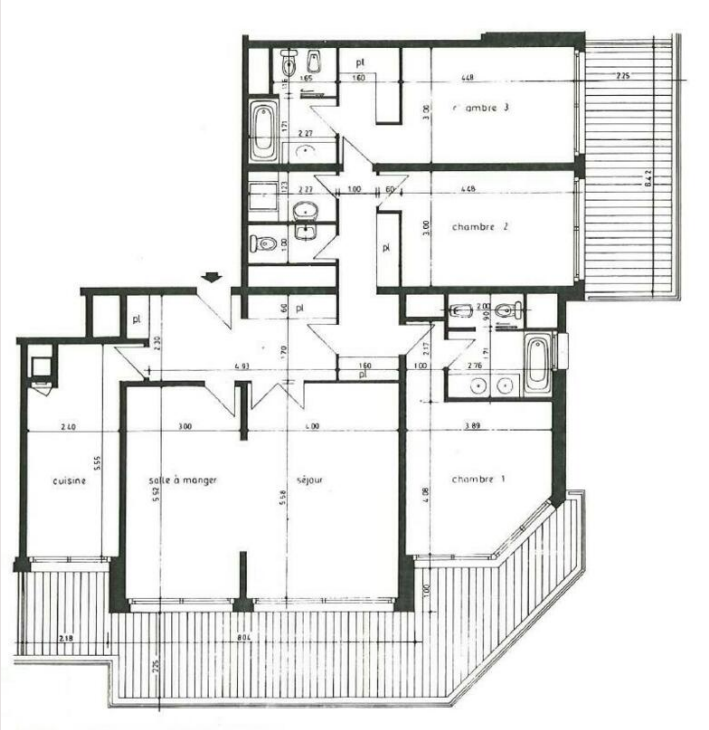

Rif. : LM0421-24

Questo documento non rappresenta un'offerta o un contratto. Tutte le misure, superfici e distanze sono approssimative. Le descrizioni e planimetrie sono date a titolo indicativo e la loro esattezza non è garantita. Le fotografie mostrano solo alcune parti della proprietà alla data in cui son state fatte. L'offerta di Vendita è valida salvo in caso di Vendita/affitto, ritiro dalla Vendita/affito o cambio del prezzo o altra condizione, senza avviso preliminare.

Monaco Properties
29 Bd d'Italie
98000 Monaco
Tel : +377 97 97 33 97
Fax : +377 97 97 33 98
info@mpmonaco.com
www.monacoproperties.mc

Monte Carlo Sun – Stupendo appartamento di 4 locali con vista panoramica sul mare

Rif. : LM0421-24

Questo documento non rappresenta un'offerta o un contratto. Tutte le misure, superfici e distanze sono approssimative. Le descrizioni e planimetrie sono date a titolo indicativo e la loro esattezza non è garantita. Le fotografie mostrano solo alcune parti della proprietà alla data in cui son state fatte. L'offerta di Vendita è valida salvo in caso di Vendita/affitto, ritiro dalla Vendita/affito o cambio del prezzo o altra condizione, senza avviso preliminare.