Monaco Properties
29 Bd d'Italie
98000 Monaco
Тел : +377 97 97 33 97
Факс : +377 97 97 33 98
info@mpmonaco.com
www.monacoproperties.mc

Босолей — Великолепная меблированная 2-комнатная квартира с видом на море и бассейн

Location meublée Франция 1 850 € / месяц

Откройте для себя эту прекрасную меблированную двухкомнатную квартиру с приятным видом на море, расположенную в жилом комплексе Spa Lazzis Grima в Босолее.

Квартира состоит из светлой гостиной, оборудованной кухни, уютной спальни и ванной комнаты.

На территории комплекса есть бассейн — идеальное место, чтобы насладиться средиземноморским климатом.

Комфортные условия проживания рядом с Монако; отличный вариант как для постоянного жилья, так и в качестве жилья для отдыха.

Type	Location meublée	Жилая площадь	47 m²
Тип объекта	Квартира	Площадь террасы	10 m²
Кол-во комнат	2	Спальни	1
Город	Beausoleil	Salles de bains	1
Страна	Франция	Вид	Vue mer,Vue montagne
В сотрудничестве с	SAS RIVIERA PROPERTIES	Свободна с	Незамедлительно
Meublé	Да		

Код. : LFOL1026-8

Ce document ne fait partie d'aucune offre ou contrat. Toutes mesures, surfaces et distances sont approximatives. Le descriptif et les plans ne sont donnés qu'à titre indicatif et leur exactitude n'est pas garantie. Les photographies ne montrent que certaines parties de la propriété. L'offre est valable sauf en cas de vente, retrait de vente, changement de prix ou d'autres conditions, sans préalable.

Monaco Properties
29 Bd d'Italie
98000 Monaco
Тел : +377 97 97 33 97
Факс : +377 97 97 33 98
info@mpmonaco.com
www.monacoproperties.mc

Босолей — Великолепная меблированная 2-комнатная квартира с видом на море и бассейн

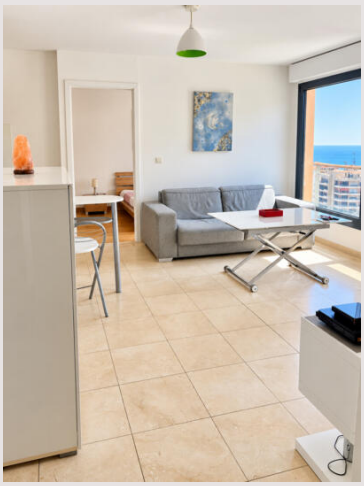

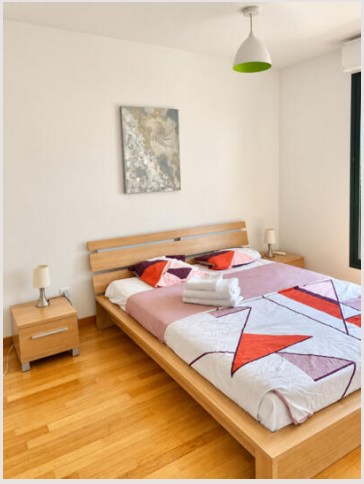

Код. : LFOL1026-8

Ce document ne fait partie d'aucune offre ou contrat. Toutes mesures, surfaces et distances sont approximatives. Le descriptif et les plans ne sont donnés qu'à titre indicatif et leur exactitude n'est pas garantie. Les photographies ne montrent que certaines parties de la propriété. L'offre est valable sauf en cas de vente, retrait de vente, changement de prix ou d'autres conditions, sans préalable.